Пулковские высоты

Не спеша

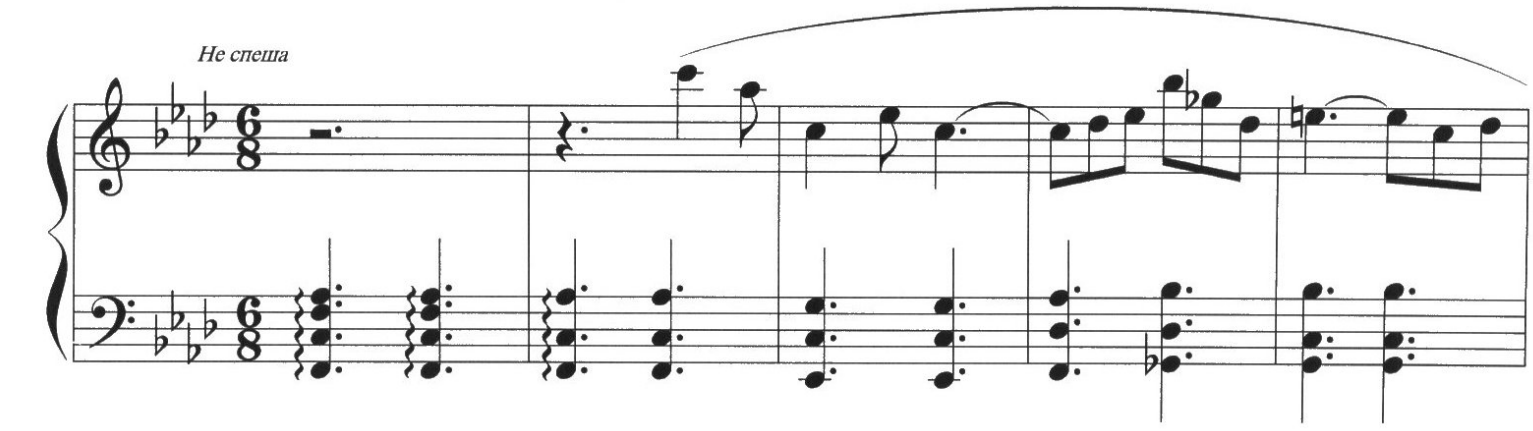

А ны не ве - чер ти - хий здесь та - кой, что не по

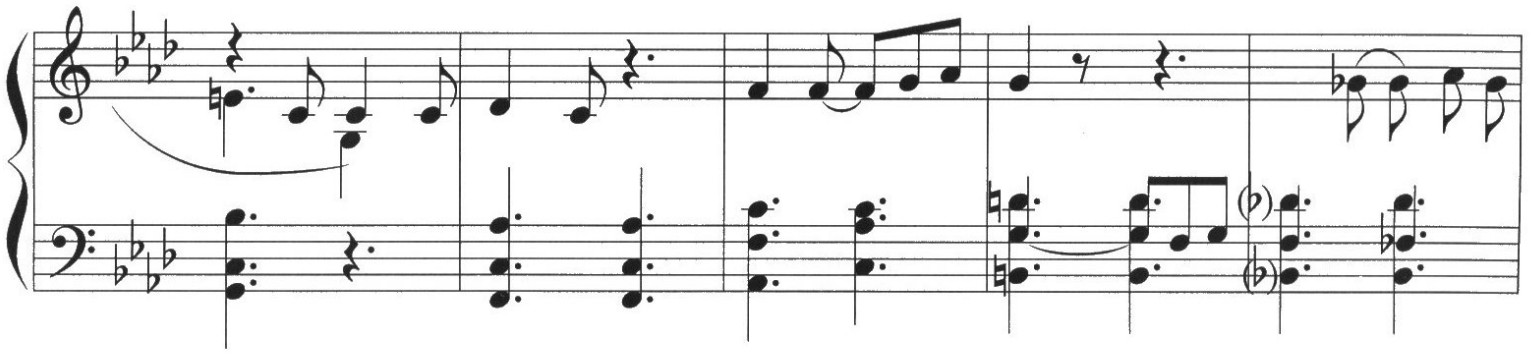

ве - рить: мно - го лет на - зад люд ска - я кровь тут

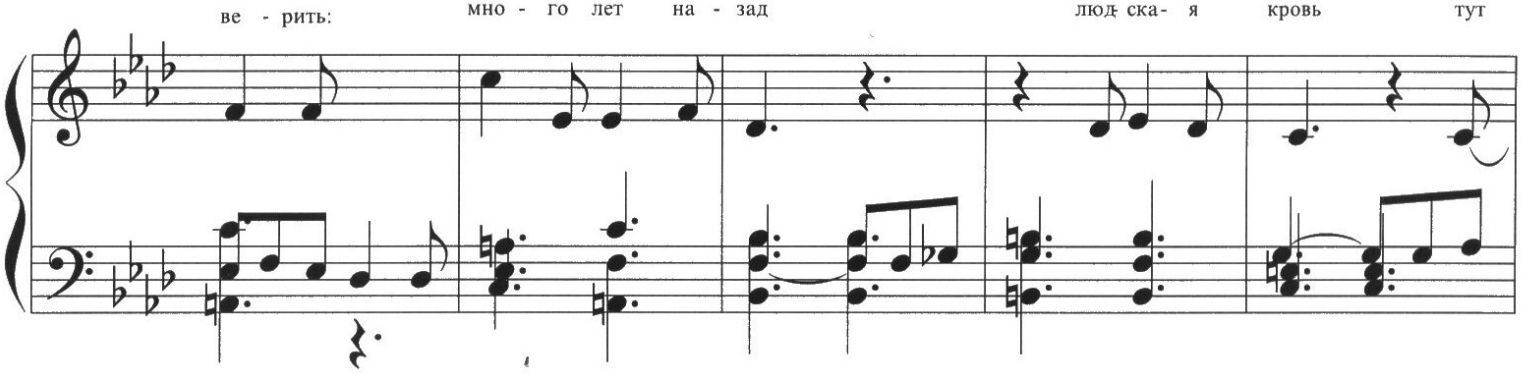

про - ли - лась ре - кой, и рай цве - ту - щих со - пок пре - вра-тил - ся

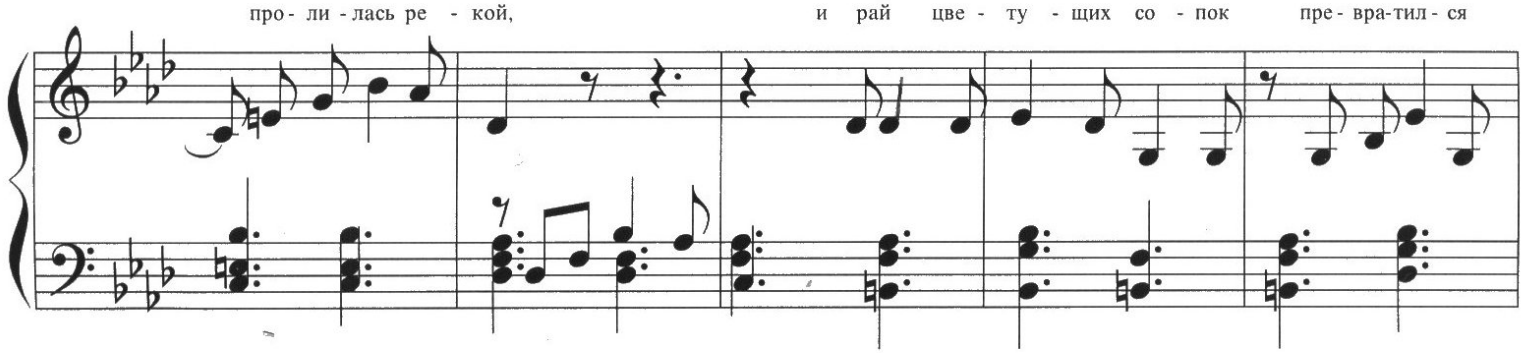

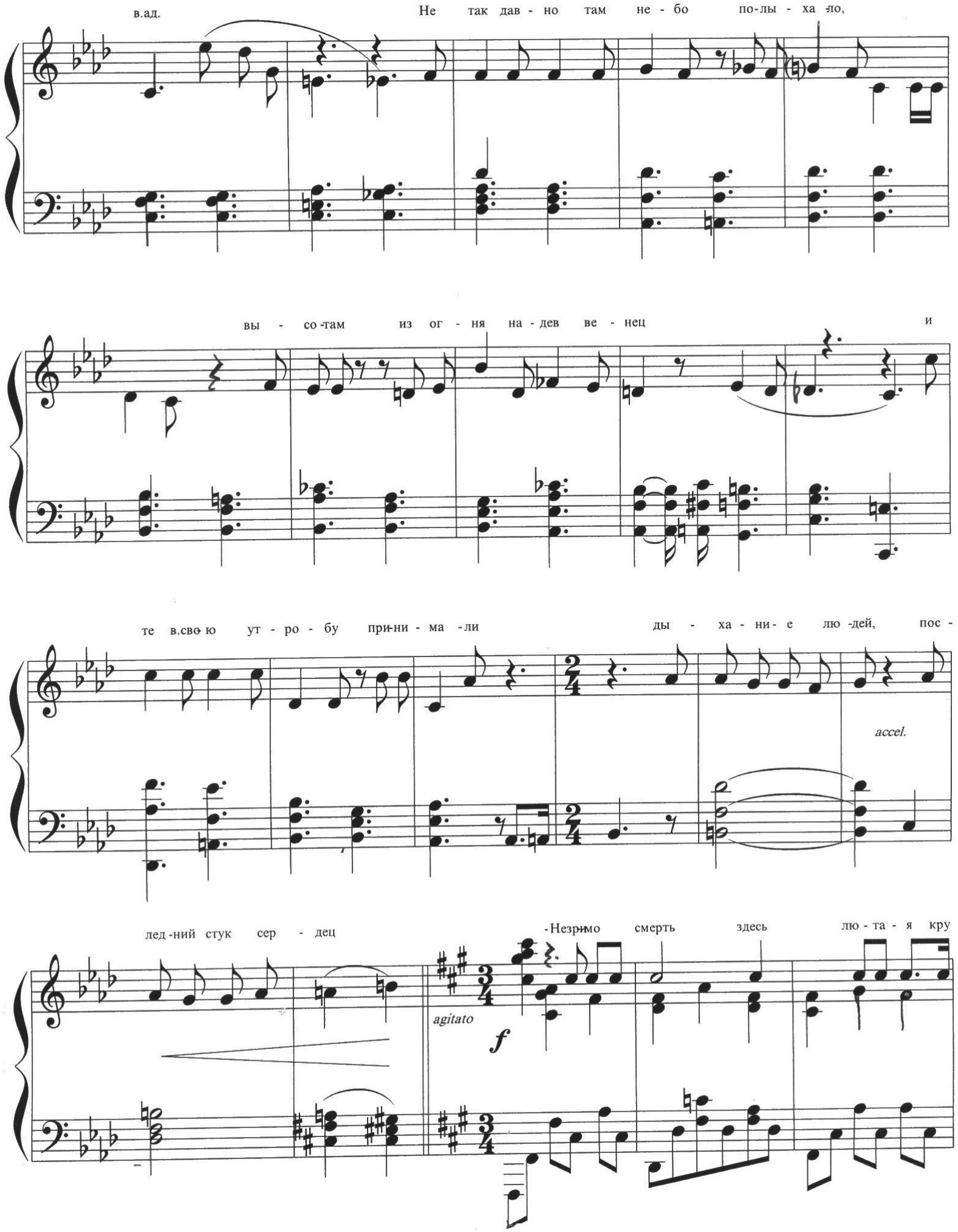
в.ад.
Не так дав - но там не - бо по-лы - ха -ло,
вы - со -там из ог - ня на - дев ве - нец и
те в.сво-ю ут - ро - бу при-ни - ма -ли ды - ха - ни- е лю -дей, пос -
accel.
лед -ний стук сер - дец
-Незри-мо смерть здесь лю - та - я кру
agitato
f

- жи ла чтоб взять е - щё с.ко-го -то-свой об - рок;

ей сталь в.ру́ках лю - дей пером слу - жи ла ко

рым то сок -ра - ща -ют преж -ний жизни срок

8va

ff

8vb

8va

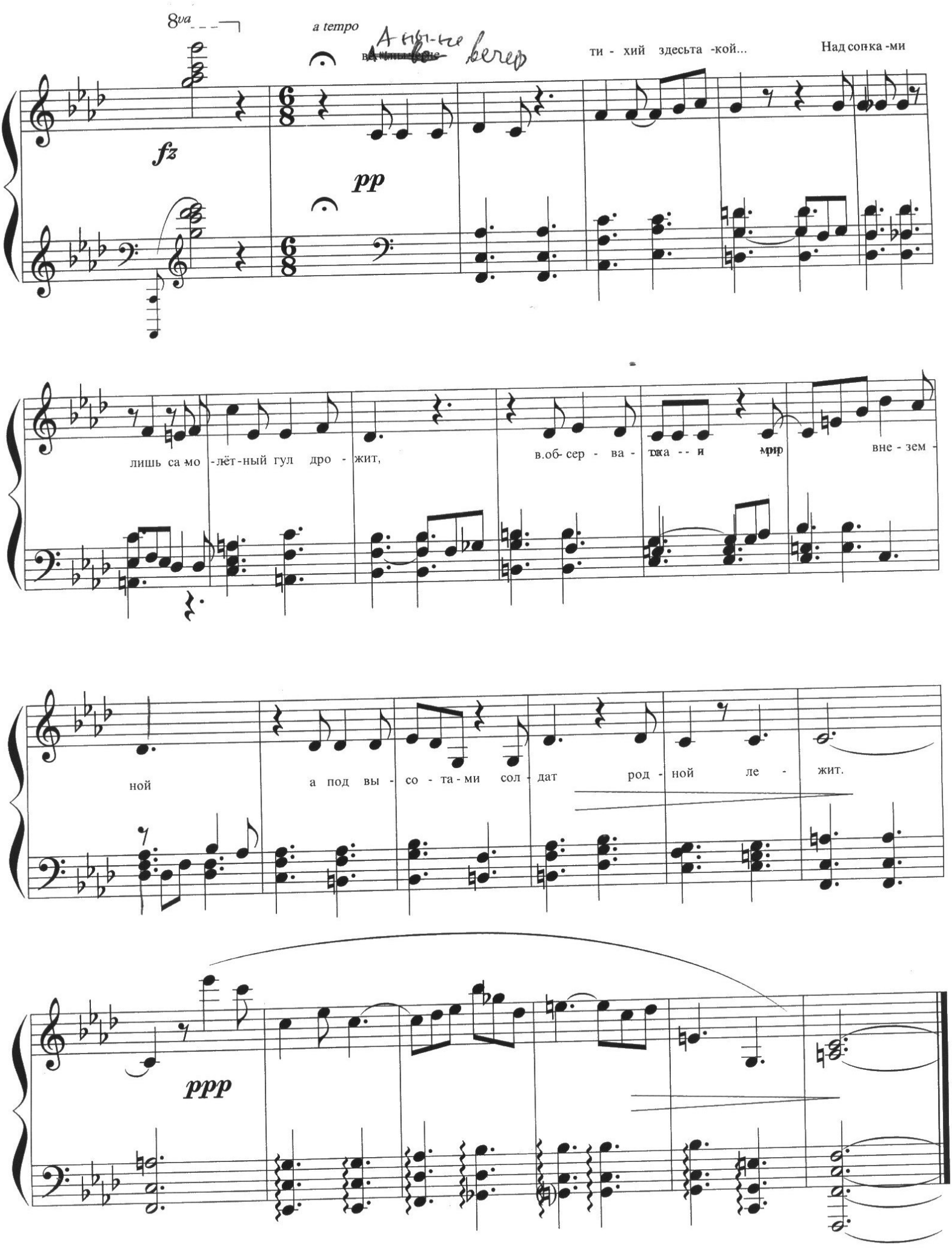

8va

a tempo

А ны-не вечер

ти - хий здесьта -кой... Над сопка -ми

fz

pp

лишь са-мо -лёт-ный гул дро - жит, в.об- сер - ва - тока - - и мир вне - зем -

ной а под вы - со - та - ми сол - дат род - ной ле - жит.

ppp

Зачем?...

Tempo di marcia

За - чем жиз ни лю ди та - ки е, как мы? - Зем- ля нас по- сво - е - му

f

спро- сит. Е - ё мы рас- пя- ли на кар- те вой- ны, и жизнь на ша смерть ей при -

но сит. И до нас пе ли ты ея че гласно, и по - том спо ют мно го и раз но, но се - годня не мой за кричит,

и без - ногий без помощи ветанет, бес сер- деч - ный нам серд - це про - тя - нет,

cresc.

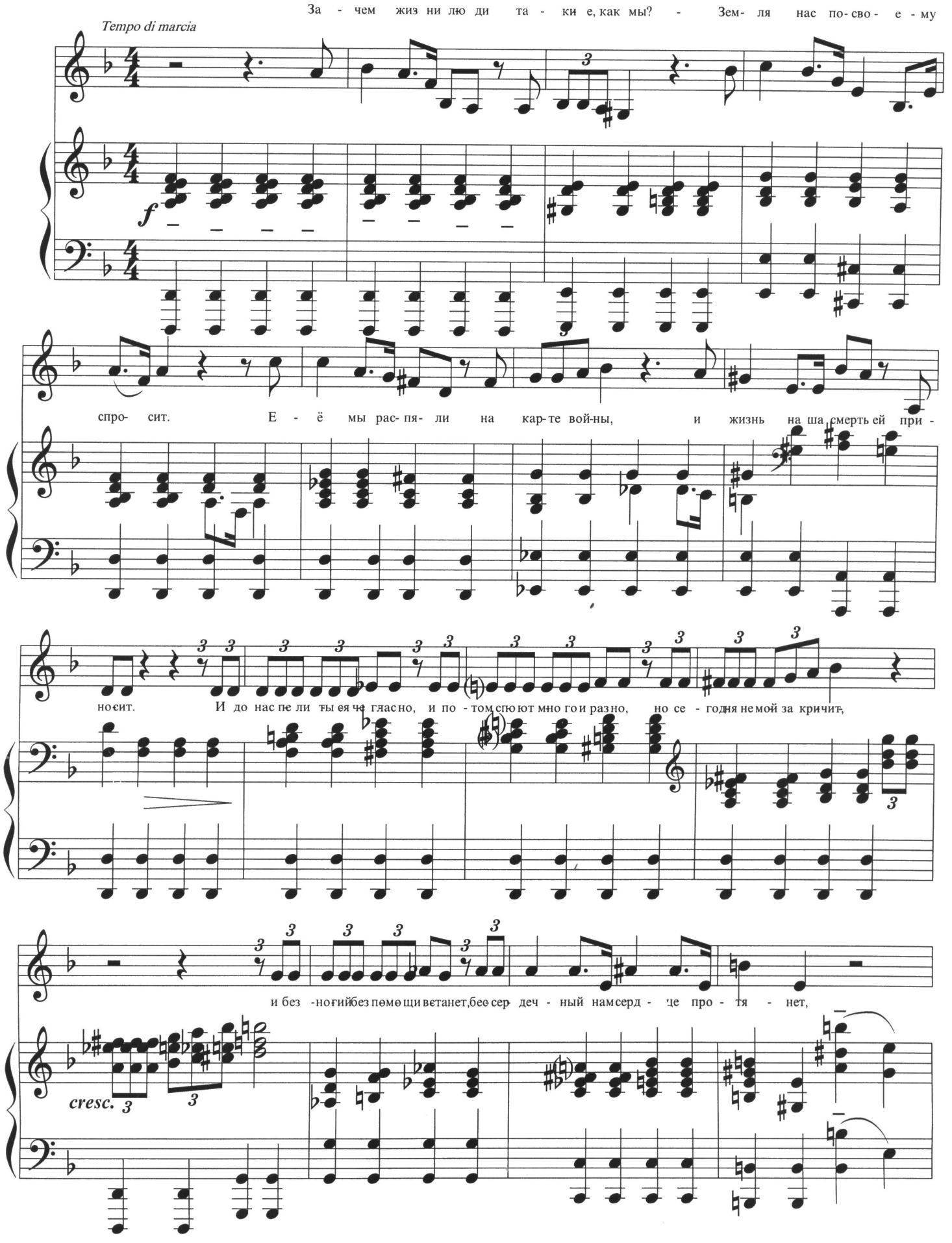

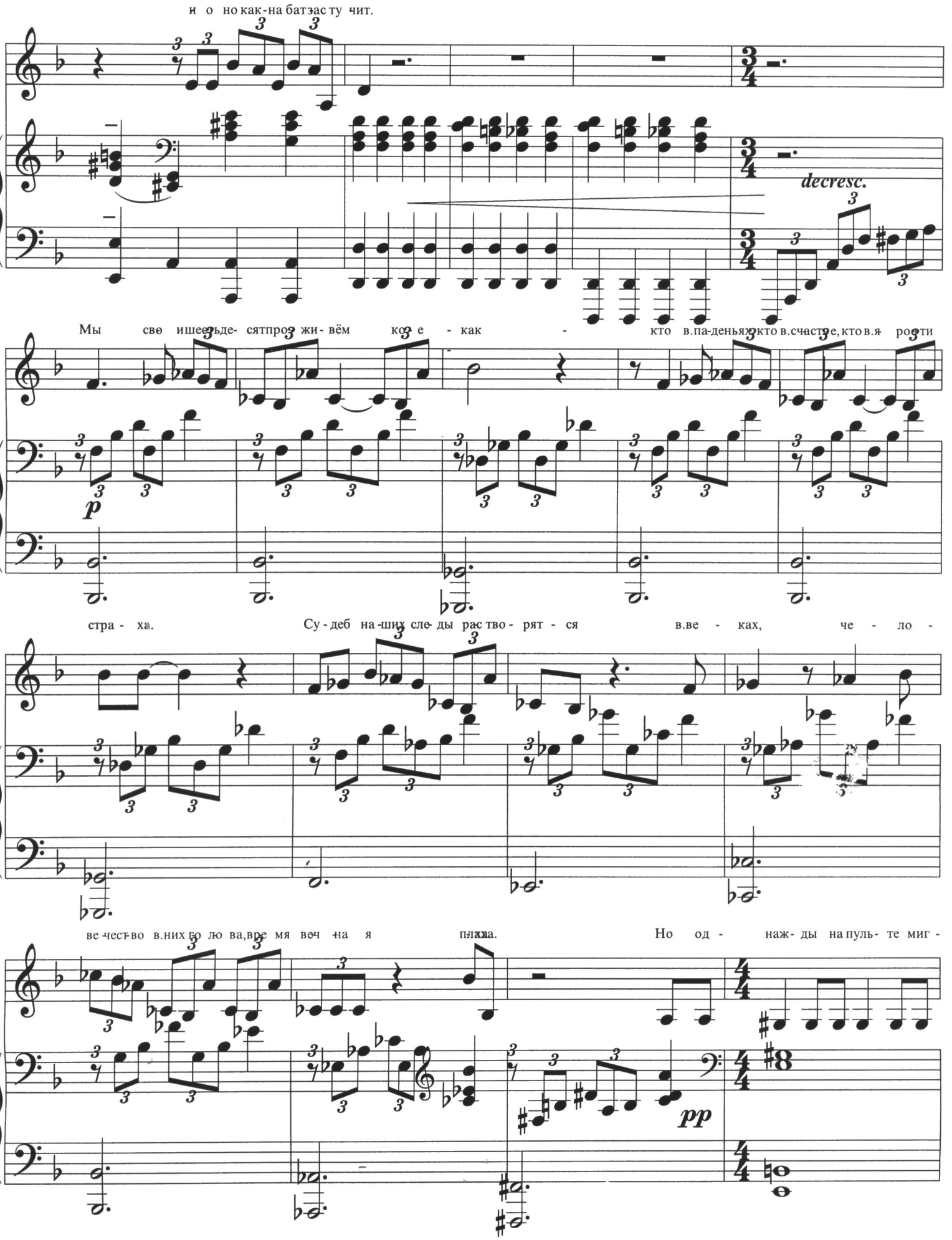
и о но как-на бат зас ту чит.
decresc.
Мы сво ишее зьде- сятпроз жи- вём ко з е - как - кто в.па-деньях кто в.счасте, кто в.я ро зти
p
стра - ха. Су - деб на-ших сле- ды рас тво - рят - ся в.ве - ках, че - ло -
ве чест-во в.них го лю ва, вре мя веч -на я плаха. Но од - наж- ды на пуль- те миг -
pp

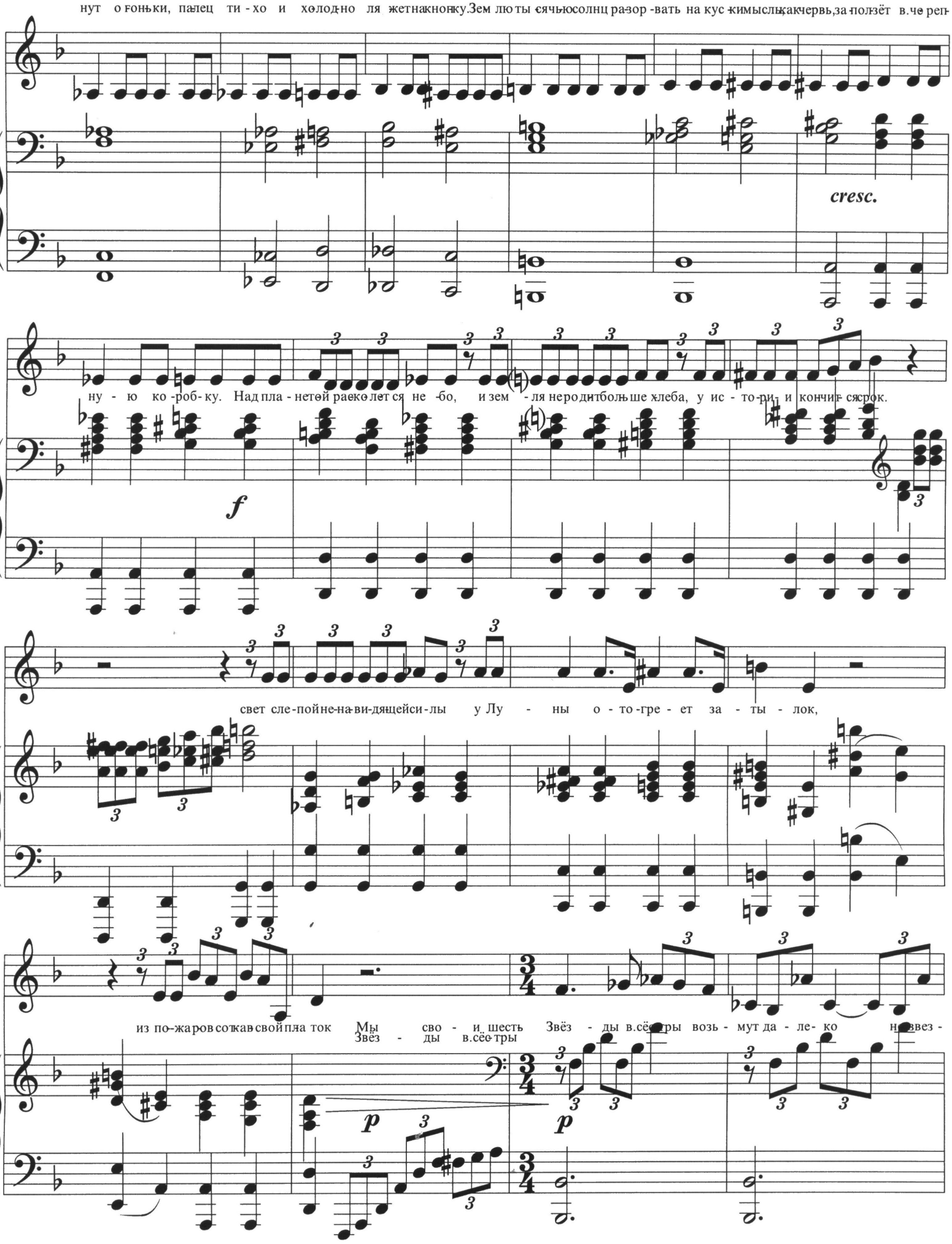

нут о-гоньки, палец ти-хо и холодно ля жет на кнопку. Зем лю ты сячью солнц ра-зор-вать на кус-ки мысль, как червь, за-ползёт в.че реп-

cresc.

ну-ю ко-роб-ку. Над пла-нетой раеко лет ся не-бо, и зем-ля не родит больше хлеба, у ис-то-ри-и кончит-ся срок.

f

свет сле-пой не-на-ви-дящей си-лы у Лу-ны о-то-гре-ет за-ты-лок,

из по-жаров соткав свой пла ток Мы сво-и шесть Звёз-ды в.сёстры возь-мут да-ле-ко на звез-

Звёз-ды в.сёстры

p

p

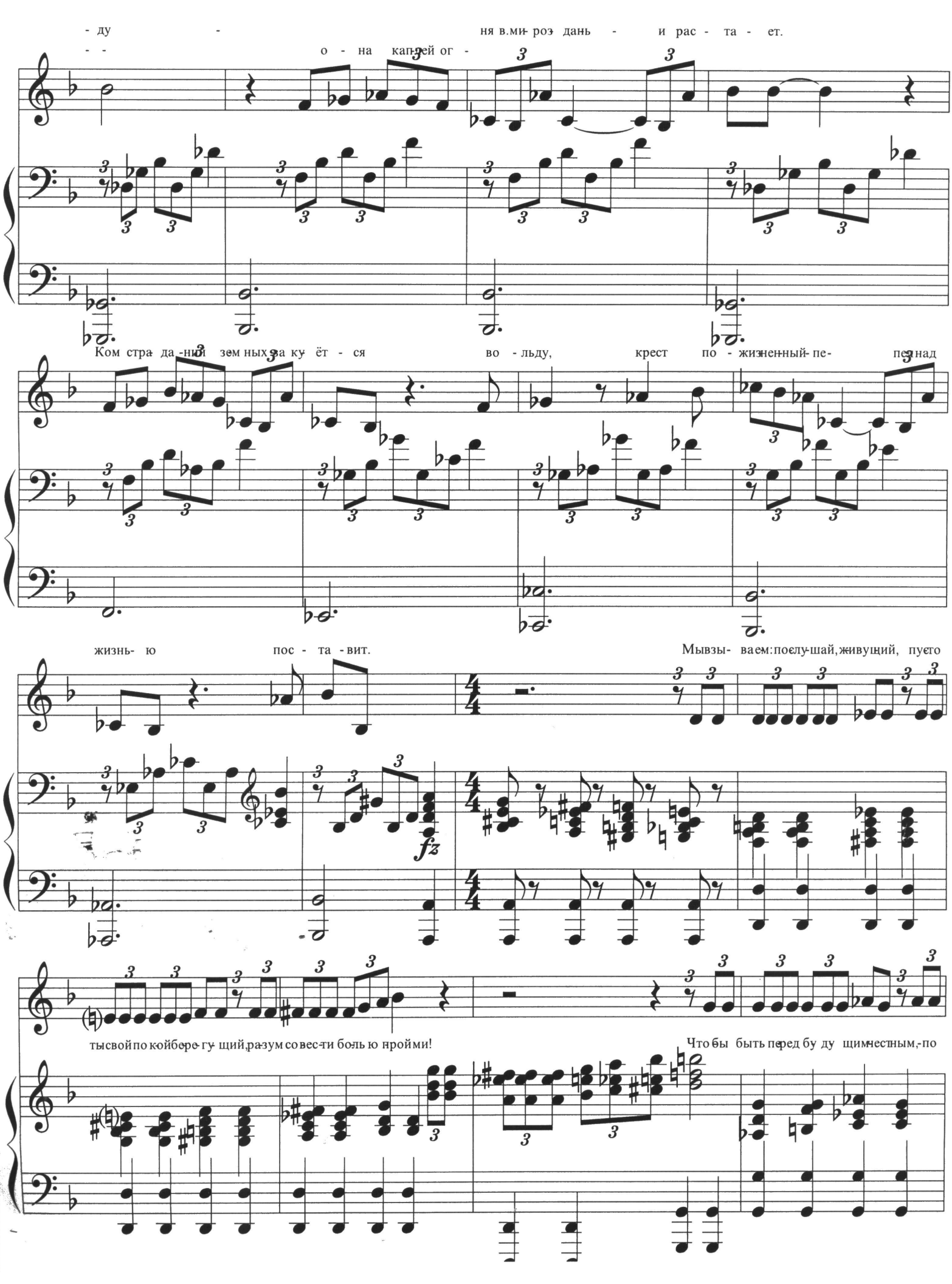

- ду - ня в.ми- роз дань - и рас - та - ет.

- - о - на кап-лей ог -

Ком стра- да -ний зем ных за ку- ёт - ся во - льду, крест по - жизнен-ный- пе- пел над

жизнь- ю пос - та - вит. Мы взы- ва ем: по слу-шай, живущий, пусто

ты свой по кой бере- гу- щий, ра-зум со вес-ти боль ю пройми! Что бы быть перед бу ду щим честным,- по

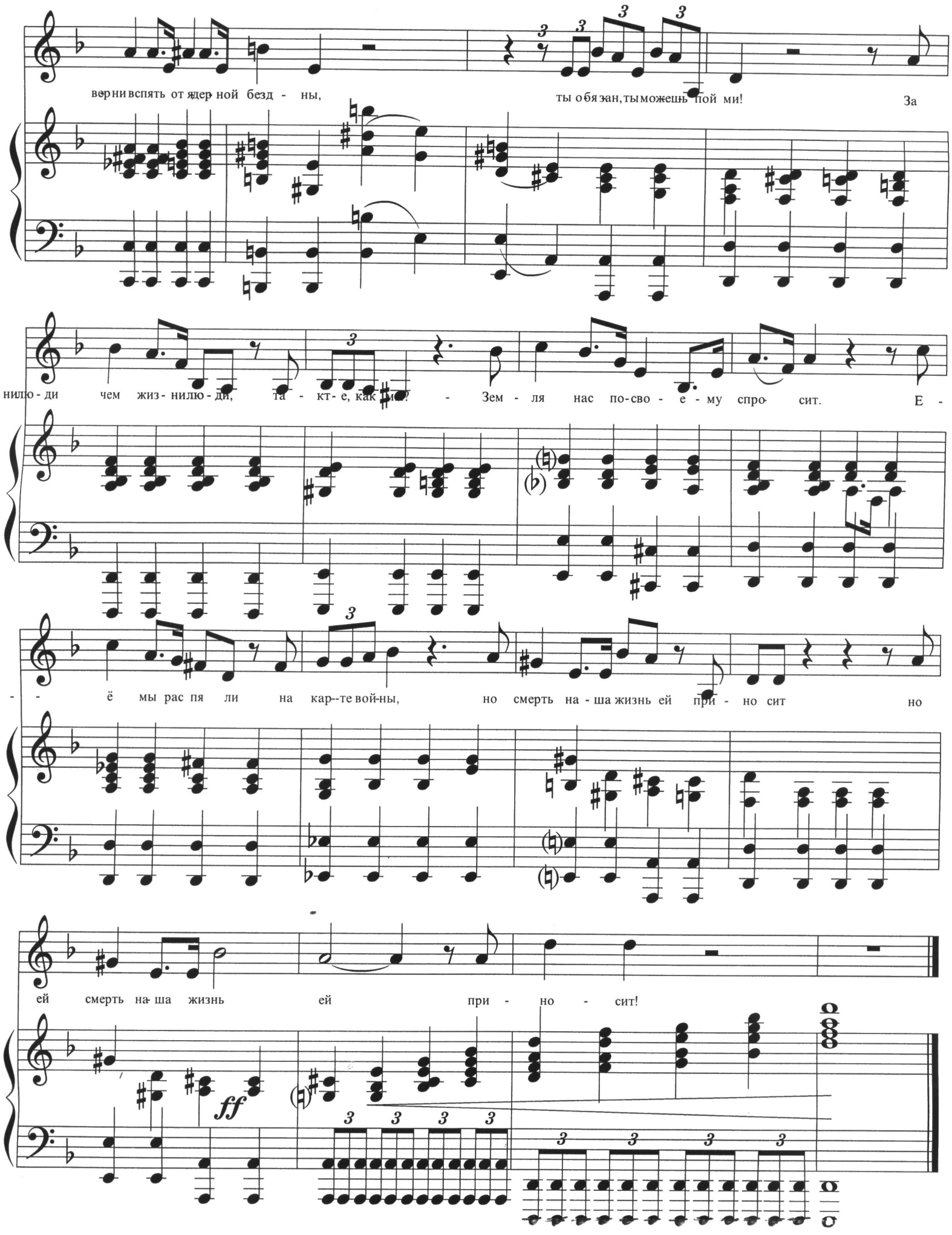
верни вспять от ядер ной безд - ны,
ты обязан, ты можешь пой ми!
За
нилю - ди
чем жиз - нилю - ди,
та - кт - е, как мы? -
Зем - ля нас по-сво - е - му спро- сит.
Е -
- - ё мы рас пя ли на кар--те вой-ны,
но смерть на - ша жизнь ей при - но сит
но
ей смерть на- ша жизнь
ей при - но - сит!
ff